TECHE UDINE

MANOSCRITTI

FONDO PRINCIPALE

Manoscritto n. P_MSS_1117

Nel Fondo Principale sono confluiti la maggior parte dei lasciti manoscritti pervenuti alla Biblioteca Civica «Vincenzo Joppi» nel corso del tempo: si tratta perciò di un fondo composito nel quale è possibile trovare manoscritti di argomento liturgico, scientifico, giuridico, botanico e altro.

Collocazione:

Biblioteca Civica "Vincenzo Joppi", Udine
https://www.techeudine.it/fondo-principale
https://www.sbhu.it/

BIBLIOTECA COMUNALE
VINCENZO JOPPI
UDINE
N. 1117

12-27

Ducale 18. Giugno 1648.

per

l'Investitura della Giurisdizione di Sissano

col Titolo di Conte, accordata al D.r

Giacomo Caimo per se e Fratelli suoi

e discendenti loro legittimi Maschi in perpetuo

BIBLIOTECA CIVICA UDINE

FRANCISCVS MOLINO DEI GRA DVX VENETIAR. et C.

Universis, et Singulis Rectoribus, Ma-
gistratibus, Iusdicentibus, officialibus nris
et presertim Locumtenenti Patrie Fori Iulij, et
Successoribus Significamus; Come havendo li Prov.ri
nostri sopra li Feudi con l'auttorità che tengono
dalla Signoria nostra col Senato, inteso l'am=
le et reiterate instanza del fedel nro, Giacomo
Caimo Dottor dell'anticha e nobile famiglia di
Caimi della Città nostra di Udine dimandanti
riverentemente in essecutione della parte del
Senato nostro 30. Maggio prossimo passato per

BIBLIOTECA CIVICA UDINE

et suoi descendenti Maschi, et non hauendo
descendenti doppo la sua Morte a suoi fratelli
et descendenti loro maschi successiuamente
in perpetuo l'inuestitura per raggion di feu-
do della giurisditione Ciuile, et criminale,
maggior è minore in prima instanza della
Villa di Tisano nella Patria nostra del Friu-
li col titolo di Conti di detto Luogo et con
ogn'altra prerogatiua è preminenza che sono
concessi et godono gl'altri Conti dello Stato
della Republica nostra e Giurisdicenti della
Patria salua l'appellatione al Luogotenente
nostro di Vdine; Hauendo esso effetiuamen-
te esborsato li ducati mille cento correnti
da esso ne' presenti trauagli della Republi-
ca esibiti, metta nella Cecca nostra nella
Casa del Conseruator nostro del Deposito
et l'altra metta nel Banco del giro publico,
come appar dalla copia delle partite di q
Giugno corrente; Onde che hauendo detti

BIBLIOTECA UDINE

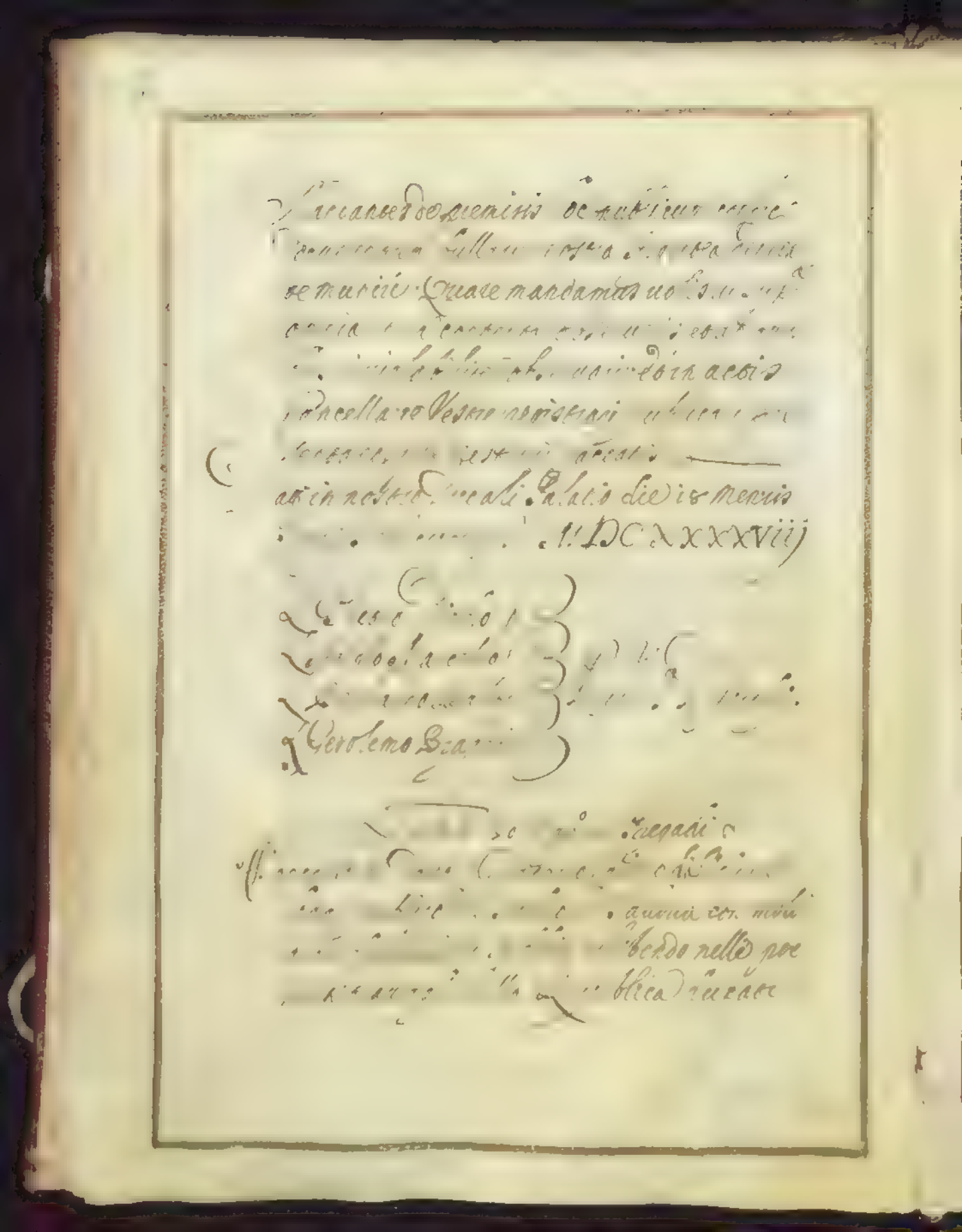

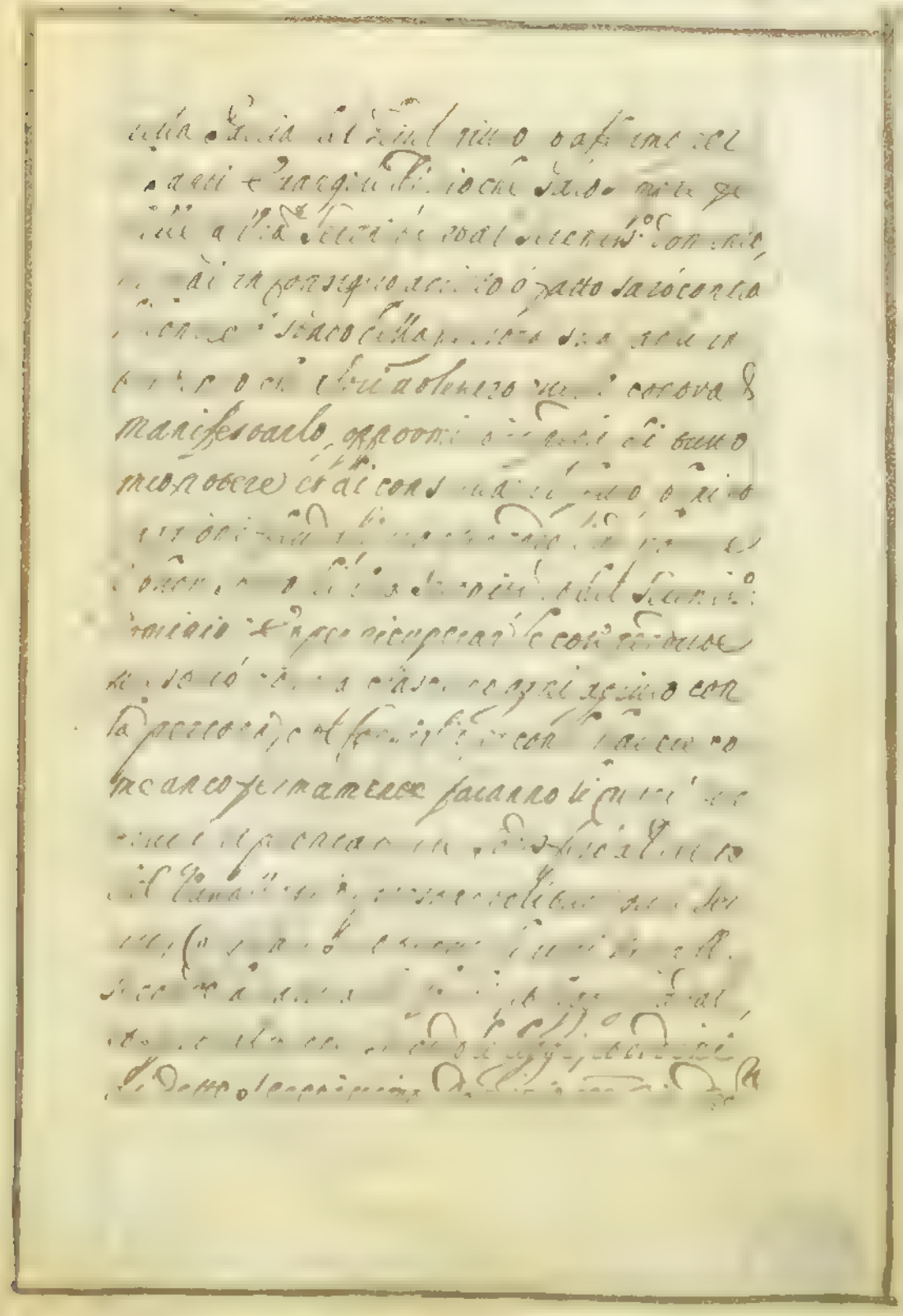

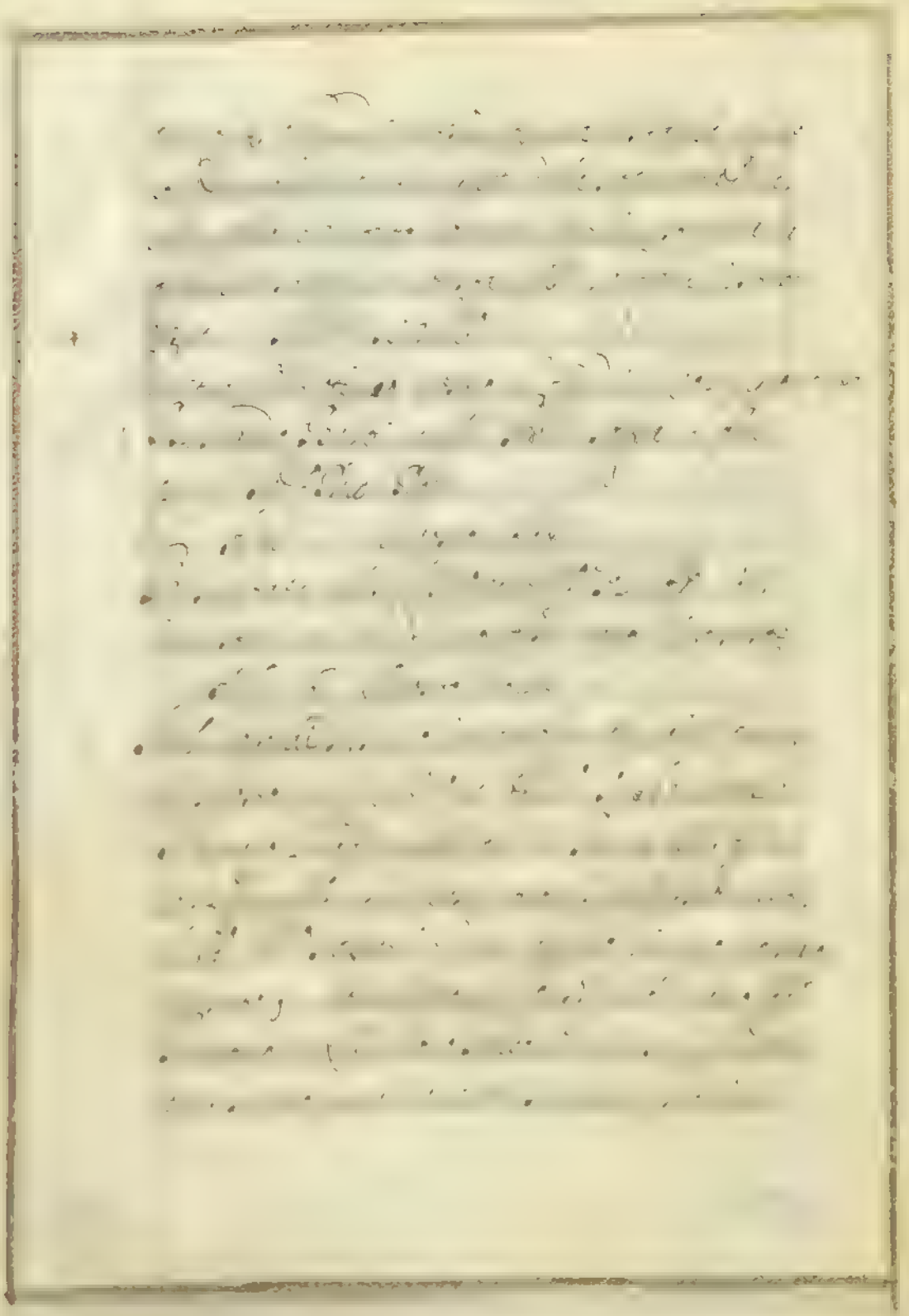

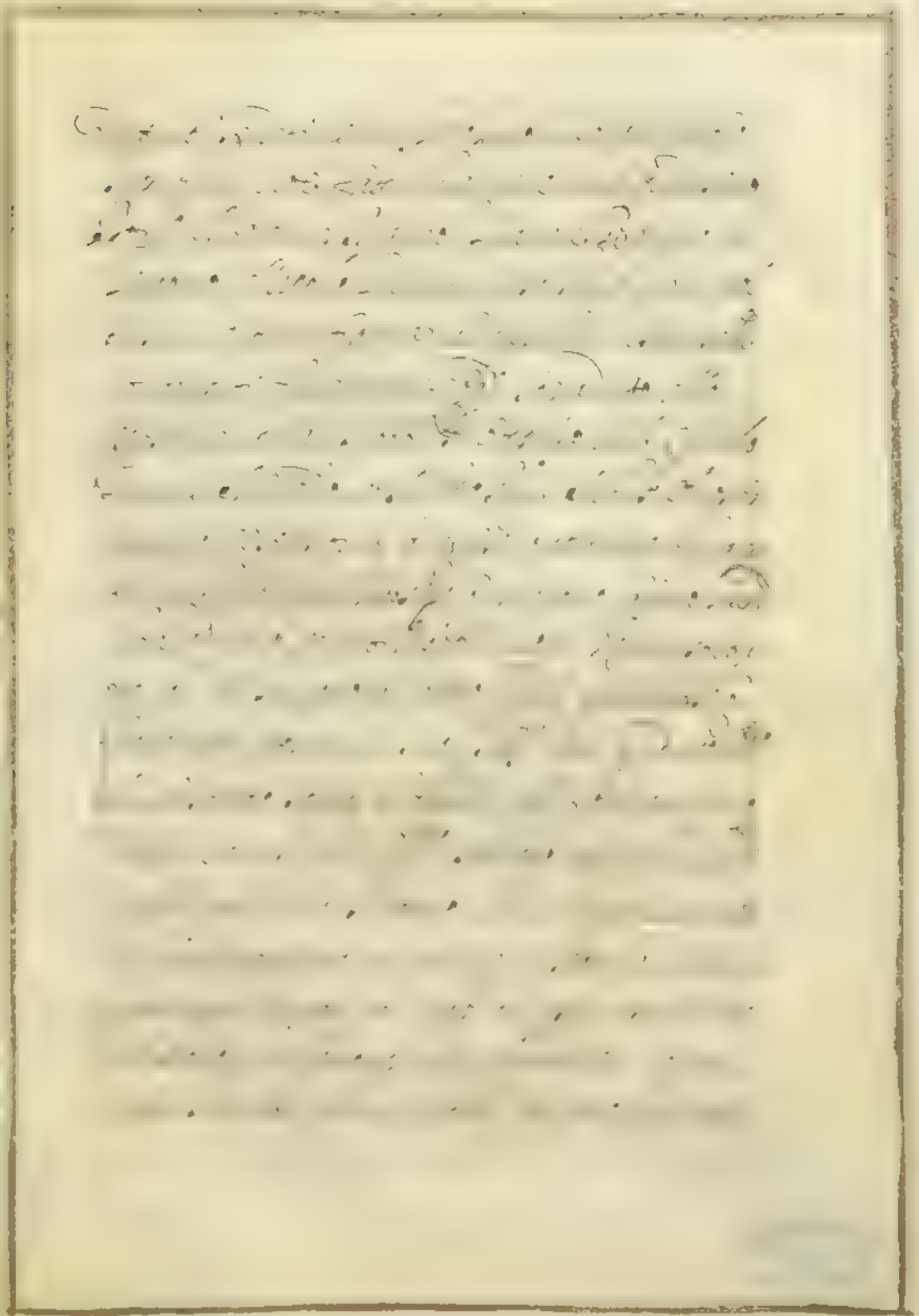

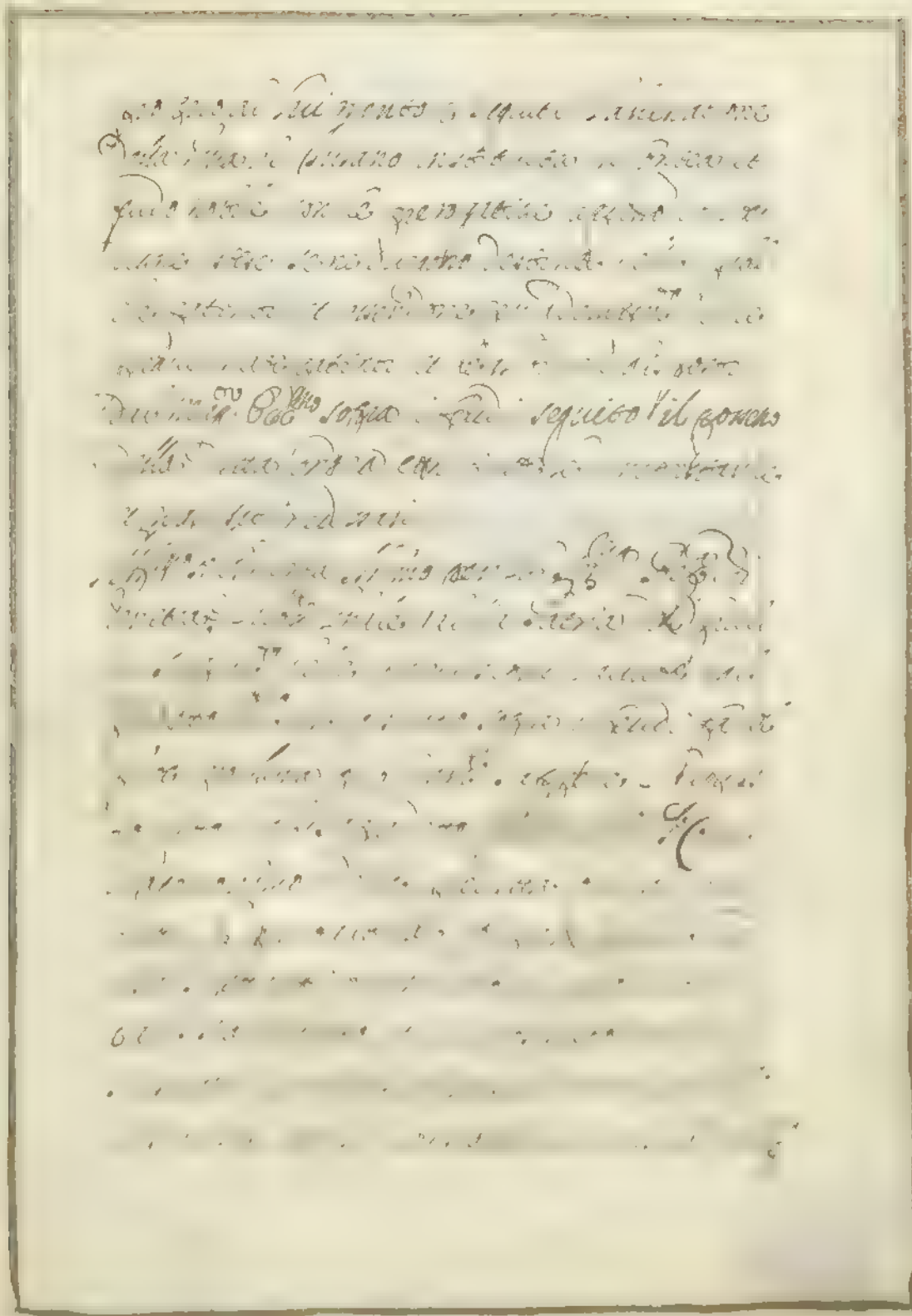

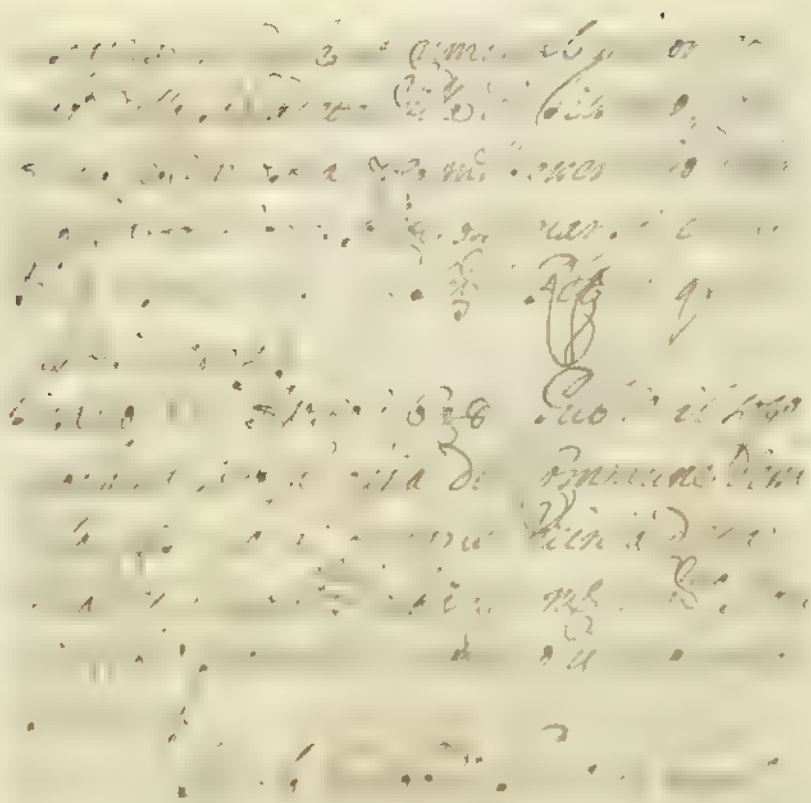

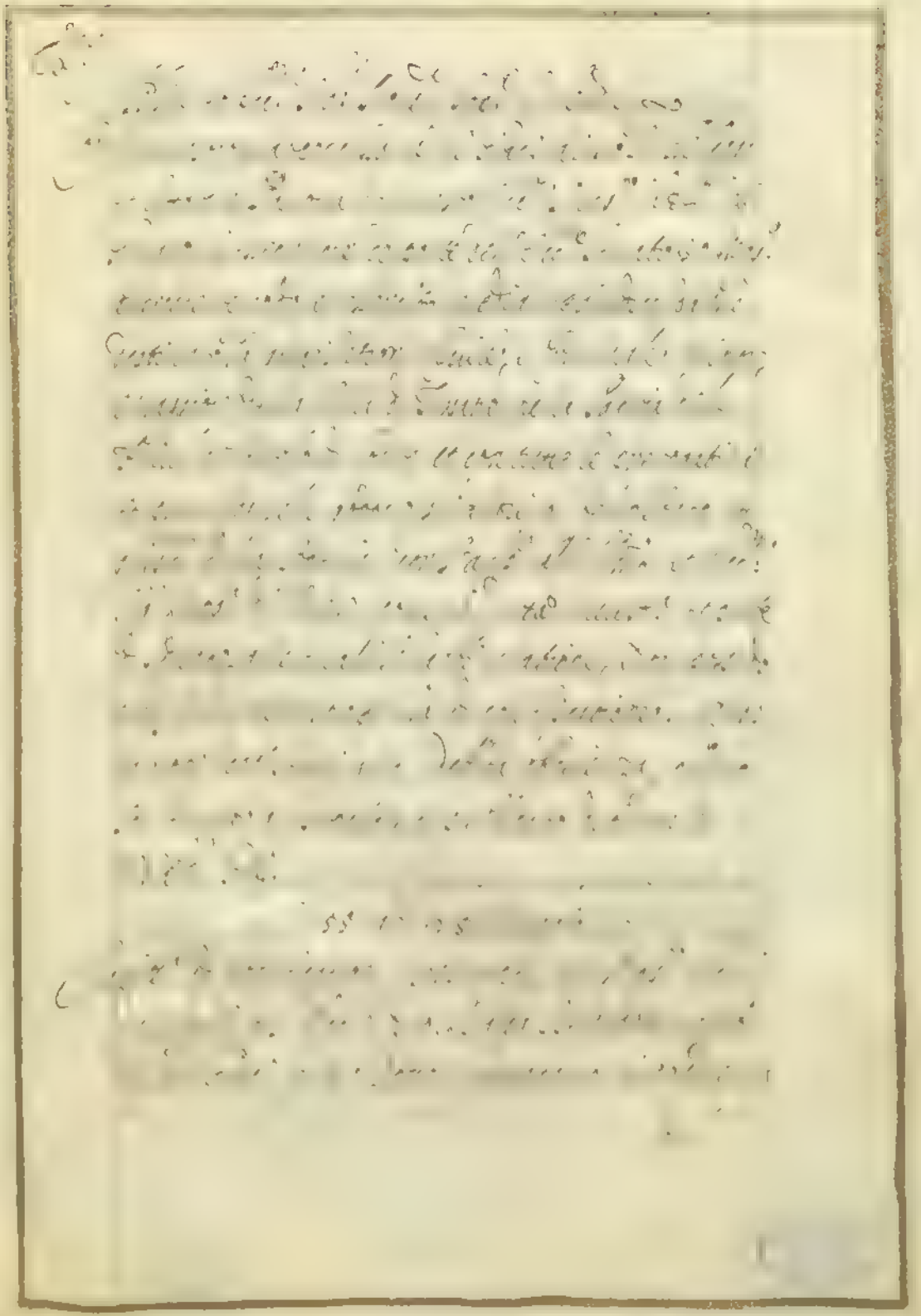

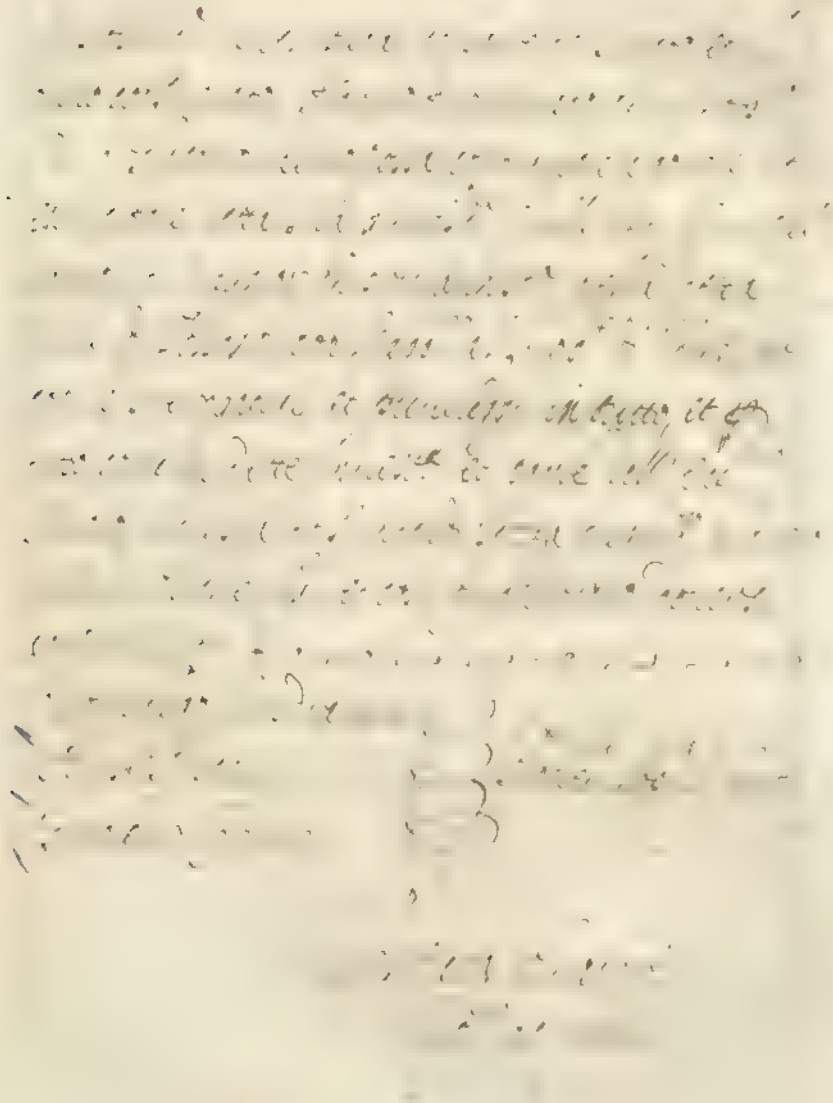

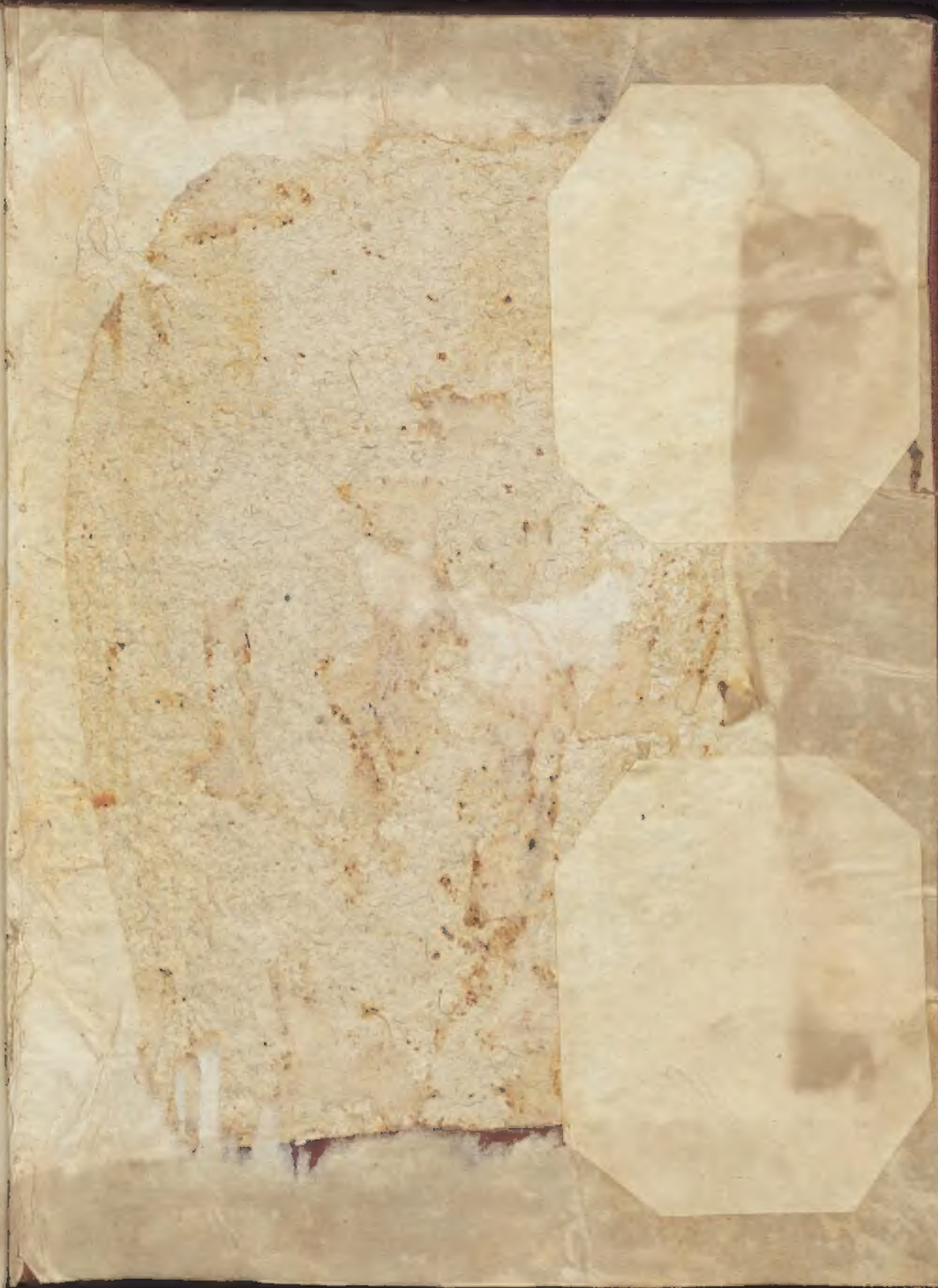

Ducato 18. Giugno 1648.

per

l'Investitura della Giurisdizione di Tissano
col Titolo di Conte, accordata al D.r
Giacomo Caimo per se e Fratelli suoi
e discendenti loro legittimi Maschi in perpetuo